REF. KIRCHE
BUBENDORF
RAMLINSBURG

REF.
KIRCHE
LAUSEN

PILGERN

UNTERWEGS MIT DEM «UNSER VATER»

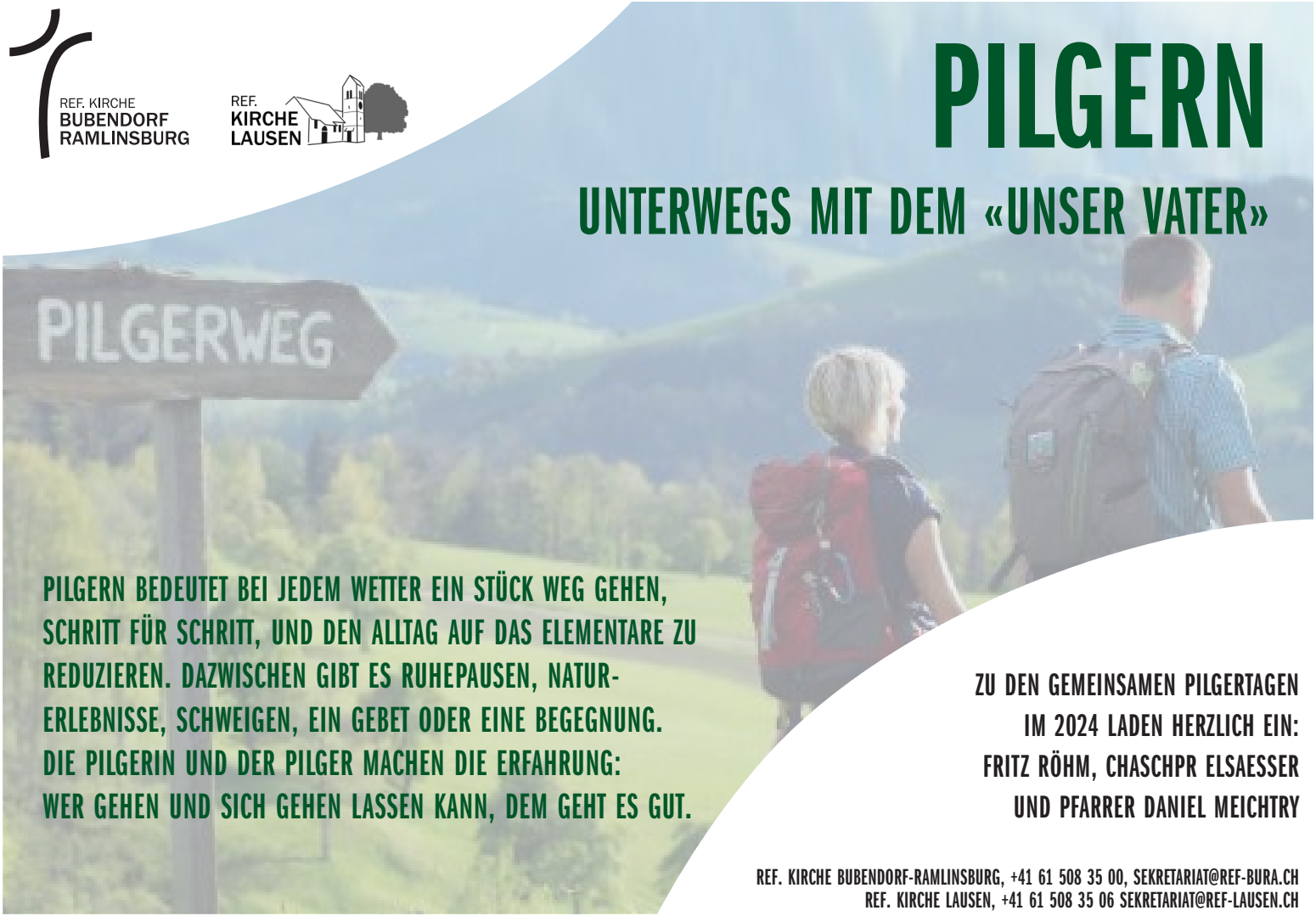

PILGERN BEDEUTET BEI JEDEM WETTER EIN STÜCK WEG GEHEN, SCHRITT FÜR SCHRITT, UND DEN ALLTAG AUF DAS ELEMENTARE ZU REDUZIEREN. DAZWISCHEN GIBT ES RUHEPAUSEN, NATUR-ERLEBNISSE, SCHWEIGEN, EIN GEBET ODER EINE BEGEGNUNG. DIE PILGERIN UND DER PILGER MACHEN DIE ERFAHRUNG: WER GEHEN UND SICH GEHEN LASSEN KANN, DEM GEHT ES GUT.

ZU DEN GEMEINSAMEN PILGERTAGEN
IM 2024 LADEN HERZLICH EIN:
FRITZ RÖHM, CHASCHPR ELSAESSER
UND PFARRER DANIEL MEICHTRY

REF. KIRCHE BUBENDORF-RAMLINSBURG, +41 61 508 35 00, SEKRETARIAT@REF-BURA.CH
REF. KIRCHE LAUSEN, +41 61 508 35 06 SEKRETARIAT@REF-LAUSEN.CH

Treffpunkte:

Samstag, 04. Mai 2024,	9.20 Uhr, Kirche Lausen
Samstag, 17. August 2024,	9.15 Uhr, Gotteshaus Ramlinsburg
Samstag, 02. November 2024,	9.50 Uhr, Kirche Bubendorf

Die Pilger-Routen sind jeweils ca. 6-9 km (3-3,5 Std Gehzeit).
Verpflegung aus dem Rucksack. Wenn möglich gibt es ein Feuer.
Gutes Schuhwerk wird empfohlen. Das Angebot ist kostenlos.

Wir freuen uns auf Eure Anmeldung bis zum 30. April, 13. August, 29. Oktober an eines der Sekretariate in Bubendorf oder Lausen (siehe Vorderseite).

Das Team freut sich mit Euch unterwegs zu sein:
Fritz Röhm 079 461 38 81
Chaschpr Elsaesser 079 649 55 79
Pfarrer Daniel Meichtry 061 508 35 07

Infos bei einer der oben genannten Personen oder auf www.ref-bura.ch bzw. www.ref-lausen.ch